

付 録

1 都道府県主要統計

	面積 1) 2)	世帯数	人 口			人口密度	事 業 所	
			総 数	男	女		事業所数	従業者数
	km ²	世帯	人	人	人	人/km ²		人
全 国	377,971.57	53,448,685	127,094,745	61,841,738	65,253,007	340.8	5,689,366	61,788,853
北 海 道	83,423.82	2,444,810	5,381,733	2,537,089	2,844,644	68.6	242,707	2,445,372
青 森	9,645.56	510,945	1,308,265	614,694	693,571	135.6	62,055	575,797
岩 手	15,275.01	493,049	1,279,594	615,584	664,010	83.8	62,050	595,288
宮 城*	6,858.62	944,720	2,333,899	1,140,167	1,193,732	320.5	102,472	1,100,860
秋 田	11,637.52	388,560	1,023,119	480,336	542,783	87.9	52,894	465,227
山 形*	6,651.83	393,396	1,123,891	540,226	583,665	120.5	59,333	530,727
福 島	13,783.74	737,598	1,914,039	945,660	968,379	138.9	91,259	873,753
茨 城	6,097.12	1,124,349	2,916,976	1,453,594	1,463,382	478.4	122,835	1,321,449
栃 木	6,408.09	763,097	1,974,255	981,626	992,629	308.1	91,234	931,021
群 馬	6,362.28	773,952	1,973,115	973,283	999,832	310.1	96,077	967,945
埼 玉*	3,767.62	2,971,659	7,266,534	3,628,418	3,638,116	1,913.4	254,161	2,760,890
千 葉*	5,082.89	2,609,132	6,222,666	3,095,860	3,126,806	1,206.5	200,113	2,281,323
東 京*	2,106.30	6,701,122	13,515,271	6,666,690	6,848,581	6,168.7	662,360	9,657,306
神 奈 川*	2,415.92	3,979,278	9,126,214	4,558,978	4,567,236	3,777.7	304,113	3,725,924
新 潟*	10,364.07	848,150	2,304,264	1,115,413	1,188,851	183.1	120,495	1,125,360
富 山*	2,045.94	391,171	1,066,328	515,147	551,181	251.0	55,232	551,401
石 川	4,186.09	453,368	1,154,008	558,589	595,419	275.7	63,640	589,321
福 井	4,190.49	279,687	786,740	381,474	405,266	187.7	44,543	408,503
山 梨*	4,253.95	330,976	834,930	408,327	426,603	187.0	45,613	400,762
長 野*	13,104.29	807,108	2,098,804	1,022,129	1,076,675	154.8	113,751	1,020,500
岐 阜*	9,768.57	753,212	2,031,903	983,850	1,048,053	191.3	105,075	955,767
静 岡*	7,252.61	1,429,600	3,700,305	1,820,993	1,879,312	475.8	182,631	1,857,811
愛 知*	5,123.90	3,063,833	7,483,128	3,740,844	3,742,284	1,446.7	327,019	3,984,108
三 重*	5,758.67	720,292	1,815,865	883,516	932,349	314.5	83,092	876,974
滋 賀*	3,766.99	537,550	1,412,916	696,941	715,975	351.7	58,749	657,735
京 都	4,612.19	1,152,902	2,610,353	1,248,972	1,361,381	566.0	121,895	1,242,107
大 阪	1,905.14	3,923,887	8,839,469	4,256,049	4,583,420	4,639.8	418,524	4,729,325
兵 庫	8,400.93	2,315,200	5,534,800	2,641,561	2,893,239	658.8	229,812	2,386,185
奈 良	3,690.94	530,221	1,364,316	643,946	720,370	369.6	49,823	486,777
和 歌 山	4,724.71	392,332	963,579	453,216	510,363	203.9	50,340	420,219
鳥 取	3,507.13	216,894	573,441	273,705	299,736	163.5	27,885	260,664
島 根	6,708.24	265,008	694,352	333,112	361,240	103.5	37,836	329,036
岡 山*	7,010.89	772,977	1,921,525	922,226	999,299	270.1	84,967	884,932
広 島	8,479.47	1,211,425	2,843,990	1,376,211	1,467,779	335.4	134,296	1,397,102
山 口	6,112.34	598,834	1,404,729	665,008	739,721	229.8	65,865	644,204
徳 島	4,146.79	305,754	755,733	359,790	395,943	182.3	39,056	345,609
香 川*	1,862.51	398,551	976,263	472,308	503,955	520.2	50,281	481,238
愛 媛	5,676.19	591,972	1,385,262	654,380	730,882	244.1	67,910	627,644
高 知	7,103.93	319,011	728,276	342,672	385,604	102.5	38,404	322,493
福 岡*	4,854.20	2,201,037	5,101,556	2,410,418	2,691,138	1,023.1	223,568	2,389,165
佐 賀	2,440.68	302,109	832,832	393,073	439,759	341.2	39,785	387,835
長 崎	4,132.20	560,720	1,377,187	645,763	731,424	333.3	65,873	619,313
熊 本*	7,272.50	704,730	1,786,170	841,046	945,124	241.1	79,740	782,561
大 分*	5,100.31	486,535	1,166,338	551,932	614,406	183.9	56,418	532,704
宮 崎*	6,794.24	462,858	1,104,069	519,242	584,827	142.7	55,171	500,829
鹿 児 島*	9,042.70	724,690	1,648,177	773,061	875,116	179.4	81,038	747,966
沖 縄	2,281.14	560,424	1,433,566	704,619	728,947	628.4	67,376	609,821
	28. 10. 1		27. 10. 1				26. 7. 1	
	国土交通省国土 地理院「全国都 道府県市区町村 別面積調」		総務省統計局「国勢調査」				総務省統計局 「経済センサス-基礎調査」	

(注) 1. 全国の面積には、境界未定のため県計に含まれない面積 (12,780.31km²) を含む。

2. *は境界未定地域を含まない。

	農				業			森林面積 ha
	総農家数 <small>(販売農家+自給の農家)</small>	専業農家	農家世帯員数 <small>(販売農家)</small>	耕地面積 ha	水 稲		農業産出額 億円	
					作付面積 ha	収穫量 t		
全 国	2,155,082	442,805	4,880,368	4,471,000	1,478,000	8,042,000	93,051	24,432,757
北海道	44,433	26,597	143,404	1,146,000	105,000	578,600	12,115	5,321,686
青森	44,781	13,309	130,834	152,300	42,600	257,300	3,221	615,721
岩手	66,099	11,519	173,476	150,800	50,300	271,600	2,609	1,144,016
宮城	52,350	7,865	152,162	128,500	66,600	369,000	1,843	406,880
秋田	49,048	9,461	145,046	149,000	87,200	515,400	1,745	820,054
山形	46,224	7,891	135,002	119,400	65,000	395,200	2,391	640,528
福島	75,338	12,078	212,372	143,200	64,200	356,300	2,077	936,474
茨城	87,678	16,887	221,633	169,200	69,300	361,100	4,903	188,983
栃木	55,446	10,380	156,358	124,200	57,400	316,300	2,863	340,787
群馬	50,084	10,416	90,355	70,900	15,400	77,800	2,632	405,837
埼玉	64,178	12,474	133,601	75,800	31,700	156,600	2,046	121,041
千葉	62,636	13,474	167,666	126,300	55,700	305,800	4,711	156,546
東京	11,222	2,613	20,996	7,000	151	627	286	76,285
神奈川	24,552	5,031	48,082	19,400	3,120	15,400	846	93,750
新潟	78,453	10,781	217,998	171,300	116,800	678,600	2,583	799,290
富山	23,798	2,711	67,058	58,700	38,100	215,600	666	240,479
石川	21,087	3,424	47,781	41,800	25,600	136,700	548	276,418
福井	22,872	2,468	63,487	40,500	25,100	134,300	470	309,689
山梨	32,543	7,331	54,593	24,000	4,990	27,300	899	347,233
長野	104,759	17,229	185,033	108,000	32,700	204,000	2,465	1,023,360
岐阜	60,790	5,770	113,037	56,700	22,200	107,900	1,164	838,912
静岡	61,093	9,891	126,098	67,100	16,000	84,000	2,266	490,911
愛知	73,833	11,105	141,734	76,300	27,700	144,300	3,154	218,342
三重	42,921	6,633	96,259	59,900	27,600	144,100	1,107	371,246
滋賀	29,020	3,767	77,549	52,400	31,900	170,300	636	202,804
京都	30,723	5,715	60,790	30,800	14,800	76,400	740	342,350
大阪	23,983	2,860	33,595	13,100	5,310	26,800	353	57,278
兵庫	81,416	11,069	169,416	74,700	37,000	185,400	1,690	560,661
奈良	25,594	3,832	47,666	21,400	8,710	45,700	436	283,468
和歌山	29,713	9,732	69,537	33,300	6,720	34,100	1,116	360,931
鳥取	27,713	4,656	68,377	34,700	12,700	66,300	764	257,118
島根	33,513	4,290	70,392	37,200	17,700	93,500	629	519,874
岡山	62,592	11,476	124,585	65,900	30,400	162,000	1,446	483,764
広島	56,673	10,421	87,341	55,600	24,100	128,000	1,238	608,812
山口	35,542	7,978	59,667	48,100	21,000	107,500	681	437,496
徳島	30,767	7,304	63,003	29,500	11,700	57,300	1,101	312,010
香川	35,163	6,505	70,957	30,800	13,200	67,100	898	86,988
愛媛	42,252	11,952	79,736	49,900	14,200	72,100	1,341	399,275
高知	25,345	8,008	48,680	27,800	11,800	54,000	1,144	591,809
福岡	52,704	13,376	123,287	83,900	36,000	180,400	2,196	222,012
佐賀	22,033	4,935	63,763	52,600	24,800	129,200	1,315	110,387
長崎	33,802	8,065	77,333	48,000	12,000	59,500	1,582	241,469
熊本	58,414	16,927	149,816	112,000	33,800	178,100	3,475	447,610
大分	39,475	10,089	76,008	56,100	21,300	107,400	1,339	447,966
宮崎	38,428	13,499	80,162	67,600	16,800	83,700	3,562	586,525
鹿児島	63,943	21,514	97,001	120,400	21,000	101,400	4,736	582,415
沖縄	20,056	7,497	37,642	38,200	785	2,300	1,025	105,267
	27. 2. 1			28. 7. 15	平成28年産		28年	27. 2. 1
	農林水産省「農林業センサス」			農林水産省 「耕地及び作 付面積統計」	農林水産省「作物統計」		農林水産省 「生産農業所 得統計」	農林水産省 「農林業セン サス」

漁 業			商 業			鉱 工 業	
経営体数 (海面漁業)	漁獲量 (海面漁業)	産出額 (海面漁業)	事業所数	従業者数	年間販売額	鉱工業生産指数 (H22=100)	工業(4人以上) 事業所数
	t	百万円		人	百万円		
94,507	3,549,740	1,000,782	1,407,235	11,618,054	478,828,374	97.7	217,601
12,882	864,389	260,838	58,090	471,751	16,455,227	94.5	5,801
4,501	114,205	38,642	16,361	112,189	2,994,264	110.3	1,547
3,365	108,752	30,638	15,916	110,259	2,855,776	93.9	2,281
2,311	165,320	53,049	27,452	224,086	10,044,140	104.6	2,928
758	7,962	3,397	13,536	86,426	2,075,476	99.0	1,869
359	5,964	2,735	14,982	93,732	2,359,956	100.3	2,662
14	45,446	9,531	22,761	149,337	4,198,631	85.1	3,971
413	225,313	19,125	30,491	223,094	6,248,788	103.9	5,836
-	-	-	22,346	158,132	4,565,416	93.8	4,713
-	-	-	22,796	163,824	6,155,549	111.2	5,604
-	-	-	58,581	520,389	14,333,482	94.7	12,667
2,441	111,740	25,477	48,366	429,736	10,625,836	96.2	5,551
604	44,750	16,424	157,968	1,945,838	167,859,560	94.3	13,459
1,157	43,471	20,677	68,821	666,993	16,933,777	84.8	8,439
1,798	33,809	12,990	30,167	208,482	6,198,269	98.2	5,804
301	43,891	14,902	14,339	92,349	2,758,369	103.6	3,001
1,718	66,362	19,593	15,563	107,069	3,469,437	130.5	3,270
1,012	14,529	8,438	11,018	73,687	1,843,056	121.7	2,570
-	-	-	10,320	67,953	1,612,008	102.3	2,106
-	-	-	25,693	175,556	4,994,846	91.4	5,562
-	-	-	24,876	170,085	4,177,811	93.7	6,423
2,678	206,656	55,911	44,711	309,491	9,451,754	89.5	10,492
2,348	72,056	17,975	79,832	730,943	35,673,782	106.1	17,611
4,118	153,702	30,939	20,413	142,686	3,471,684	127.9	4,070
-	-	-	13,669	107,649	2,333,860	101.5	3,114
814	11,586	3,230	30,363	240,578	5,972,895	121.8	4,906
589	16,667	4,523	104,838	984,258	47,303,124	102.4	18,768
3,168	54,410	26,422	56,981	442,351	12,107,936	98.9	9,032
-	-	-	12,538	90,298	1,842,938	90.4	2,257
2,033	22,901	9,351	13,370	79,689	1,824,230	105.8	2,021
669	73,600	19,182	7,171	47,302	1,162,837	110.9	891
1,929	119,928	20,870	9,794	56,945	1,381,681	115.4	1,255
1,183	4,548	2,785	22,037	163,919	4,579,628	92.7	3,685
2,538	17,581	7,058	34,332	268,663	10,456,235	110.1	5,661
3,618	28,977	14,713	17,501	115,189	2,781,387	91.6	1,952
1,599	10,515	5,508	9,985	60,999	1,343,338	108.9	1,335
1,591	17,213	7,964	13,074	93,335	3,044,683	101.4	2,097
4,045	139,022	33,865	17,484	114,993	3,137,330	91.6	2,469
2,244	79,513	31,157	10,405	63,683	1,434,686	94.1	1,173
2,734	35,117	14,302	61,620	487,644	18,223,495	85.1	6,172
1,871	18,005	4,692	10,626	70,556	1,465,363	93.1	1,528
7,690	295,998	68,100	18,107	112,368	2,787,832	81.7	1,969
3,467	20,345	6,697	21,272	144,523	3,669,910	122.4	2,220
2,371	35,408	13,903	14,525	95,697	2,153,984	97.1	1,665
1,153	125,878	28,397	14,093	91,936	2,404,753	100.0	1,532
3,807	77,525	24,109	21,901	139,736	3,710,568	86.4	2,423
2,616	16,684	12,670	16,150	111,656	2,348,786	95.5	1,239
25年	27年		26.7.1			28年平均	28.6.31
農林水産省「漁業センサス」	農林水産省「漁業・養殖業生産統計年報」 「漁業産出額」		経済産業省「商業統計」			各都道府県ホームページ	総務省統計局「平成28年経済センサス-活動調査」

	鉱工業		汚水 処理人口 普及率	道路実延長 km	教			
	工業(4人以上)				小 学 校		中 学 校	
	従業者数 人	製造品出荷額等 百万円	%	校	人	校	生徒数 人	
全 国	7,497,792	313,128,563	90.4	1,222,318.6	20,313	6,483,515	10,404	3,406,029
北海道	170,136	6,535,855	95.2	90,413.6	1,074	248,124	622	134,328
青森	55,122	1,702,308	78.1	20,009.9	293	60,644	165	35,505
岩手	84,546	2,366,978	79.8	33,409.6	334	61,184	167	34,239
宮城	111,372	4,017,070	90.6	25,230.8	399	118,204	213	62,855
秋田	59,539	1,224,139	86.1	23,906.0	202	44,909	117	24,714
山形	96,471	2,550,977	91.2	16,734.5	262	55,152	101	30,544
福島	150,230	4,915,726	81.8	39,173.1	461	93,675	232	53,377
茨城	261,726	12,037,605	83.3	55,939.2	509	150,439	234	80,811
栃木	197,229	8,802,168	85.5	25,404.9	375	103,747	171	55,235
群馬	204,971	9,050,380	79.3	35,034.6	316	103,990	169	55,957
埼玉	384,568	12,760,252	91.2	47,202.4	820	375,064	446	193,238
千葉	205,648	12,668,824	87.5	40,750.2	816	318,489	405	163,368
東京都	269,197	8,374,172	99.8	24,249.5	1,339	594,053	808	306,820
神奈川	350,804	17,477,226	97.9	25,670.9	888	462,880	475	232,971
新潟	180,913	4,779,168	86.6	37,617.5	484	112,133	238	58,851
富山	121,049	3,811,625	96.3	13,974.7	193	53,112	83	29,312
石川	95,490	2,807,217	93.6	13,120.2	212	60,503	91	32,309
福井	72,469	2,039,261	95.2	10,971.5	202	42,962	84	22,710
山梨	70,222	2,442,647	81.3	11,212.3	185	42,379	92	23,371
長野	188,720	5,879,432	97.6	48,001.8	374	111,050	197	60,144
岐阜	195,227	5,373,371	91.6	30,762.1	374	109,907	191	59,474
静岡県	396,406	16,372,042	79.6	37,003.0	514	195,265	295	103,594
愛知	824,749	46,048,253	89.8	50,412.5	976	414,657	443	213,816
三重	192,100	10,898,556	83.5	25,337.7	394	96,695	174	51,664
滋賀	160,641	7,371,769	98.6	12,505.8	227	82,412	107	42,793
京都	138,588	5,322,102	97.8	15,591.4	399	130,041	202	69,418
大阪	441,256	16,685,899	97.4	19,593.6	1,015	444,586	528	238,200
兵庫県	348,097	15,445,672	98.7	36,599.3	771	293,190	386	152,827
奈良	58,165	1,845,142	88.8	12,721.1	215	70,852	117	38,760
和歌山	52,567	2,648,002	62.2	13,735.7	267	47,469	134	26,777
鳥取	31,319	704,352	93.1	8,869.7	132	29,791	63	15,853
島根	38,436	1,085,615	78.6	18,294.5	206	35,161	102	18,727
岡山	142,019	7,788,634	85.2	32,272.2	403	102,067	165	54,015
広島	211,902	10,342,775	87.1	29,130.6	492	152,080	270	78,536
山口	93,611	6,303,285	86.2	16,658.7	317	69,235	167	36,640
徳島	45,087	1,698,480	58.9	15,243.6	207	36,195	91	19,863
香川	67,064	2,491,700	75.3	10,290.1	167	52,088	77	27,541
愛媛	75,961	4,094,964	77.2	18,365.6	292	70,074	136	35,806
高知	24,518	558,495	76.2	14,147.9	235	34,137	128	18,694
福岡	217,439	9,215,929	91.5	37,650.0	753	276,597	370	139,161
佐賀	57,723	1,815,391	82.0	10,990.5	171	46,784	97	25,289
長崎	57,588	1,628,207	79.5	18,041.0	343	72,271	192	38,595
熊本	88,099	2,712,683	86.1	26,024.5	370	97,309	176	50,078
大分	62,760	4,269,713	74.9	18,452.1	287	60,135	140	31,153
宮崎	52,951	1,565,730	84.8	20,152.7	243	61,350	143	31,602
鹿児島	69,539	2,054,700	79.0	27,301.0	534	90,843	242	47,035
沖縄	23,558	544,069	85.2	8,145.1	271	99,631	158	49,459
	28.6.31		28年度末	28.4.1	文部科学省「学校基本調査報告書」			
	総務省統計局「平成28年経済センサス活動調査」 ※製造品出荷額は平成27年実績		国土交通省	国土交通省 「道路統計年報」				

育						文 化		
高 等 学 校		大学(短大・高専を含む)		進 学 率		新 聞 発 行 部 数 3)	テ レ ビ 契 約 数	
学 校 数	生 徒 数	学 校 数	学 生 数	中 学 校 から 高 校 等 へ	高 校 から 大 学 等 へ			
校	人	校	人	%	%	部	件	
4,925	3,309,342	1,175	3,059,742	98.7	54.7	43,276,147	43,154,322	
284	129,006	58	97,198	98.9	43.3	1,836,160	1,867,114	
80	36,620	16	18,405	99.0	43.7	462,449	494,836	
80	35,110	11	14,740	99.3	44.2	383,164	469,375	
95	61,345	19	60,267	99.2	49.5	669,743	793,664	
55	25,530	12	11,790	99.1	44.6	358,642	397,756	
62	30,861	10	15,156	99.3	44.9	399,518	390,276	
112	53,279	14	18,228	98.2	45.7	667,381	659,697	
120	78,884	13	40,678	98.8	50.6	1,037,470	960,041	
76	53,802	16	24,685	98.8	52.1	728,768	684,280	
81	52,890	22	34,511	98.9	52.6	795,592	679,821	
196	177,926	41	124,401	99.0	56.9	2,354,439	2,368,151	
183	152,551	38	115,957	98.8	56.1	2,069,568	2,076,379	
429	318,447	178	765,043	98.8	66.5	4,568,832	4,539,543	
235	208,172	46	200,611	98.9	61.5	2,925,017	3,110,817	
104	59,454	24	34,002	99.6	46.7	731,936	845,112	
53	28,624	8	14,174	99.0	52.0	414,059	378,143	
56	32,574	19	33,129	99.4	54.7	466,035	419,490	
36	22,839	8	12,848	99.2	56.1	289,397	267,479	
42	25,501	10	18,424	98.6	56.4	319,004	301,302	
101	58,584	19	20,968	99.1	48.9	826,086	787,993	
81	56,508	24	27,086	98.9	55.1	717,734	693,615	
138	100,664	20	39,509	98.6	53.1	1,250,927	1,329,184	
221	201,322	73	201,635	98.4	58.7	2,460,180	2,559,248	
73	49,843	13	19,321	98.9	50.5	647,925	623,176	
61	39,718	11	33,365	99.0	55.0	495,270	448,565	
106	72,375	48	168,145	98.9	66.5	946,789	868,713	
257	235,580	81	249,222	98.3	60.5	3,229,701	2,627,734	
207	144,943	56	132,736	98.7	60.6	1,996,706	1,750,861	
53	36,967	16	25,189	98.9	58.9	579,624	429,284	
49	27,857	5	9,830	99.2	49.5	388,429	345,392	
32	15,461	5	9,377	98.7	43.5	231,796	209,984	
47	18,886	4	9,098	99.1	47.1	281,225	265,879	
86	54,851	28	46,220	98.7	50.5	624,104	667,454	
129	73,258	28	64,358	98.6	59.9	948,682	1,072,319	
80	34,834	18	23,220	98.2	42.7	595,098	558,350	
38	19,693	8	15,912	99.0	51.7	279,681	253,840	
42	26,840	7	12,273	98.1	50.6	348,369	345,316	
66	35,109	12	19,957	98.3	52.2	443,397	509,205	
46	19,431	6	11,150	98.3	47.4	214,388	264,248	
165	132,015	57	131,560	98.0	54.4	1,669,575	1,702,475	
45	25,274	5	9,677	97.9	43.0	252,713	271,605	
79	39,679	13	20,920	99.1	44.6	407,893	507,802	
80	48,811	12	30,625	99.1	46.2	429,578	589,393	
58	31,851	11	18,849	99.0	46.4	377,854	394,461	
53	32,052	10	13,005	98.3	45.2	350,078	388,358	
89	46,701	11	20,528	98.8	42.7	410,310	633,867	
64	46,820	11	21,760	96.5	39.2	357,205	355,725	
28.5.1						28年10月	29.3.31	
						日本新聞協会	日本放送協会	

(注) 3 全国の新聞発行部数には海外分(37,656部)を含む。

	医 療			交 通 事 故			犯 罪		自 動 車 保 有 台 数	
	施 設 等		医 師 数	発 生 件 数	死 者 数	負 傷 者 数	刑 法 犯 認 知 件 数	刑 法 犯 検 挙 件 数	総 数	登 録 車 両
	病 院 数	一 般 診 療 所 数								
全 国	8,442	101,529	319,480	499,201	3,904	618,853	996,120	337,066	81,661,296	45,755,294
北 海 道	562	3,380	13,309	11,329	158	13,489	32,013	13,033	3,693,920	2,325,428
青 森	96	884	2,702	3,740	53	4,539	5,050	2,274	991,212	495,988
岩 手	93	898	2,631	2,373	73	2,971	4,223	1,891	1,019,756	516,734
宮 城	139	1,662	5,653	7,986	71	10,057	16,466	5,599	1,698,803	983,386
秋 田	69	809	2,384	2,177	54	2,691	2,947	2,041	806,423	402,875
山 形	68	934	2,597	6,136	28	7,670	4,896	3,156	926,010	476,420
福 島	128	1,370	3,888	5,802	90	7,112	11,575	4,084	1,654,022	913,600
茨 城	178	1,713	5,513	10,455	150	13,441	26,607	9,216	2,585,649	1,546,002
栃 木	107	1,429	4,498	5,484	76	6,882	13,253	5,180	1,724,054	1,027,614
群 馬	129	1,561	4,620	13,574	62	17,279	14,006	7,004	1,793,828	1,014,264
埼 玉	342	4,225	12,172	27,816	151	34,212	69,456	18,051	4,115,449	2,536,578
千 葉	286	3,778	12,278	18,022	185	22,396	57,277	15,039	3,604,036	2,274,790
東 京	651	13,184	44,136	32,412	159	37,828	134,619	40,091	4,625,397	3,060,785
神 奈 川	341	6,711	19,476	27,091	140	32,305	58,127	22,964	4,106,408	2,686,462
新 潟	131	1,688	4,698	4,694	107	5,575	14,149	6,154	1,829,718	928,077
富 山	106	758	2,723	3,466	60	4,003	5,394	2,368	891,913	497,919
石 川	95	872	3,405	3,541	48	4,150	6,202	2,684	897,251	517,425
福 井	68	581	2,002	1,847	51	2,141	3,645	1,905	656,937	351,494
山 梨	60	698	1,990	4,337	35	5,608	5,070	2,032	756,834	380,376
長 野	130	1,570	4,930	8,298	121	10,323	10,664	4,353	1,899,751	934,798
岐 阜	102	1,589	4,358	6,646	90	8,991	15,607	4,827	1,676,511	941,566
静 岡	181	2,711	7,662	31,518	137	41,221	22,097	9,600	2,901,873	1,569,594
愛 知	323	5,298	16,410	41,551	212	51,087	70,254	22,116	5,229,549	3,328,500
三 重	100	1,523	4,081	6,038	100	8,158	14,112	4,557	1,511,187	797,477
滋 賀	57	1,062	3,270	5,294	53	6,651	9,573	3,341	1,027,499	524,277
京 都	170	2,471	8,723	8,087	60	9,678	20,479	6,293	1,345,083	744,449
大 阪	523	8,387	25,003	37,920	161	45,460	122,136	23,801	3,817,576	2,301,846
兵 庫	350	5,033	13,979	27,340	152	33,397	53,183	16,486	3,056,667	1,748,950
奈 良	77	1,208	3,407	4,507	47	5,725	9,307	4,524	838,212	447,787
和 歌 山	83	1,056	2,868	2,914	40	3,528	6,360	2,661	758,906	320,724
鳥 取	44	503	1,805	987	17	1,243	2,907	1,796	460,529	206,979
島 根	51	725	1,975	1,314	28	1,537	3,047	1,816	548,543	244,114
岡 山	164	1,661	5,975	8,930	79	10,654	12,740	5,132	1,530,355	742,873
広 島	244	2,572	7,534	9,763	86	12,289	17,107	6,792	1,900,542	979,134
山 口	147	1,283	3,615	5,401	64	6,660	6,852	3,158	1,072,868	529,231
徳 島	112	746	2,500	3,579	49	4,424	3,953	2,010	619,562	294,853
香 川	90	830	2,813	6,790	61	8,434	6,075	2,985	783,922	374,737
愛 媛	141	1,252	3,745	4,497	77	5,317	9,776	4,310	1,016,690	455,014
高 知	130	565	2,276	2,193	42	2,447	4,792	2,027	561,958	232,265
福 岡	461	4,654	15,997	37,308	143	49,917	46,619	17,849	3,386,727	1,839,061
佐 賀	107	691	2,377	7,783	35	10,377	5,089	2,658	672,604	308,264
長 崎	151	1,389	4,218	5,652	41	7,416	4,659	2,836	960,949	391,826
熊 本	212	1,454	5,230	6,151	67	7,929	8,923	4,386	1,370,415	664,124
大 分	157	964	3,230	4,478	42	5,862	4,054	2,290	916,756	440,987
宮 崎	140	891	2,754	9,015	45	10,280	5,346	2,382	946,382	416,233
鹿 兒 島	252	1,410	4,461	7,474	65	8,838	7,352	3,191	1,343,196	584,781
沖 縄	94	896	3,609	5,491	39	6,661	8,082	4,123	1,128,864	454,633
	28. 10. 1		28. 12. 31	28年			28年		29. 3. 31	
	厚生労働省「医療施設調査」		厚生労働省「医師・歯科医師・薬剤師調査」	警察庁「交通事故統計」			警察庁「犯罪統計書」		国土交通省「自動車保有車両数統計」「交通関連統計資料集」	

消費者 物価指数 (総合)	家計(二人以上の世帯のうち勤労者世帯) ⁴⁾		労働	都道府県財政(普通会計決算)		県民経済計算	
	1か月間の 平均実収入	1か月間の 平均消費支出	1人平均月額 現金給与額 ⁵⁾	歳入	歳出	県民所得	1人当たり 県民所得
	円	円	円	千円	千円	百万円	千円
99.9	526,973	309,591	315,590	51,623,090,478	50,210,306,975	388,506,929	3,057
99.5	529,946	311,037	280,150	2,434,886,692	2,425,589,640	13,823,619	2,560
99.5	442,927	265,004	252,236	694,217,643	674,093,359	3,177,145	2,405
99.8	522,935	329,138	280,575	1,129,941,686	1,011,193,207	3,488,246	2,716
99.8	419,919	302,968	301,418	1,383,490,525	1,262,330,324	6,534,558	2,807
99.9	459,033	287,974	263,748	605,089,076	595,908,245	2,558,180	2,467
99.6	572,158	361,947	277,069	580,851,300	572,014,345	2,927,508	2,589
99.9	632,372	323,648	297,894	2,096,640,231	2,003,898,808	5,536,560	2,861
99.6	556,044	313,605	309,773	1,087,054,495	1,062,035,462	9,012,620	3,088
99.7	555,789	290,596	317,523	763,338,596	753,100,900	6,343,577	3,204
99.8	439,646	294,137	302,221	736,096,433	725,831,981	6,109,028	3,092
99.7	633,227	365,973	278,352	1,722,075,796	1,712,177,456	21,016,915	2,903
100.1	560,292	345,280	292,133	1,659,525,591	1,633,755,761	18,403,829	2,970
99.8	613,169	361,874	408,611	7,122,485,322	6,743,871,421	60,415,546	4,512
99.8	586,015	341,761	329,397	2,032,743,502	2,013,094,843	26,642,483	2,929
99.9	514,003	299,909	288,216	1,055,947,285	1,019,149,455	6,238,313	2,697
99.8	597,295	319,644	305,447	508,721,490	490,075,968	3,407,757	3,185
99.7	600,948	334,019	309,859	567,888,708	559,372,793	3,405,574	2,947
100.3	561,423	298,590	309,861	450,596,001	442,769,112	2,347,117	2,973
99.6	563,436	298,710	287,147	465,327,187	450,013,259	2,352,709	2,797
99.7	531,608	305,567	305,995	819,099,327	808,266,566	5,950,452	2,821
99.7	502,156	300,538	274,876	773,302,893	757,659,950	5,545,258	2,717
99.6	531,289	321,308	302,116	1,152,621,919	1,137,270,151	11,930,115	3,220
99.7	507,307	317,395	343,316	2,263,393,575	2,236,594,469	26,296,107	3,527
99.7	560,499	312,821	308,406	700,154,974	684,615,553	5,738,601	3,144
100.2	597,556	324,561	323,660	509,495,460	503,907,807	4,424,365	3,126
100.0	544,151	309,496	294,063	899,170,238	894,014,038	7,903,445	3,028
99.9	470,536	262,501	334,322	2,776,964,207	2,758,168,786	26,624,521	3,013
100.2	435,202	297,602	291,987	1,962,884,485	1,922,360,024	15,756,731	2,844
99.8	548,806	341,655	265,836	493,578,569	486,336,035	3,486,255	2,534
100.1	476,465	274,403	288,669	541,231,559	529,380,339	2,717,023	2,798
100.0	479,447	270,229	281,865	358,191,520	348,286,362	1,337,529	2,330
99.7	552,741	289,418	289,473	505,631,628	485,721,474	1,699,429	2,440
99.9	485,471	316,737	310,455	685,819,845	677,669,893	5,216,032	2,711
100.0	583,035	326,586	319,842	923,347,710	911,113,602	8,912,130	3,145
100.0	631,800	345,312	303,791	640,430,917	631,771,070	4,401,348	3,126
100.2	533,918	318,041	295,292	478,647,031	456,254,929	2,219,318	2,905
99.9	567,335	326,464	294,589	448,601,297	437,441,004	2,835,364	2,890
100.0	529,065	318,071	279,021	622,066,841	607,609,602	3,516,676	2,520
99.9	605,002	340,634	294,241	453,349,565	441,132,452	1,866,110	2,530
100.5	542,696	327,376	308,207	1,693,270,092	1,657,790,473	14,045,458	2,759
100.2	524,339	309,846	277,379	435,430,115	425,523,444	2,095,531	2,509
100.2	475,094	306,354	257,767	695,693,042	675,552,616	3,263,193	2,354
100.5	476,994	287,995	273,276	1,018,938,275	984,425,154	4,297,484	2,395
100.1	515,879	299,858	267,794	572,602,476	555,036,631	3,025,067	2,583
100.3	472,136	322,961	260,918	565,437,227	550,873,422	2,653,148	2,381
100.1	511,472	319,120	259,080	789,070,662	762,376,236	3,984,592	2,389
100.3	425,997	264,445	251,762	747,747,470	732,878,554	3,024,363	2,129
28年平均	28年平均		28年平均	28年度		26年度	
総務省統計局「平成27年基準消費者物価指数」※都道府県庁所在地の結果	総務省統計局「家計調査」※都道府県庁所在地の結果		厚生労働省「毎月勤労統計調査地方調査」	総務省自治財政局「都道府県決算状況調」		内閣府経済社会総合研究所「県民経済計算」	

(注) 4 農林漁家世帯を含む。 5 事業所規模5人以上について。

2 市町別統計表索引

この表は、市町別の数値を掲載している統計表について一覧にしたものである。

章	表番	表 題
1 土地		
1	8	市町別面積
1	9	地目別土地面積（固定資産概要調書による）
3 人口		
3	3	組替調整した国勢調査人口
3	4	市町別世帯、人口
3	5	市町別、年齢別、男女別人口
3	6	市町別出生、死亡、転入、転出者数
3	7	市町別外国人住民数
3	15	市町別人口動態
4 事業所		
4	3	市町別、産業大分類別事業所数および従業者数
4	4	市町別経営組織、従業者規模別事業所数および従業者数（民営）
5 農業		
5	1	市町別農業経営体の概況
5	2	市町別農家数、農家人口、農業従事者数、農業就業人口
5	3	市町別、年齢別農業就業人口（販売農家）
5	4	市町別耕地面積
5	5	農業生産物（2）市町別水稲、六条大麦、そば、大豆の作付面積および収穫量
5	7	市町別家畜、家きん飼養農家数および頭羽数
5	11	市町別農業用機械所有農家数と所有台数（販売農家）
5	13	市町別農地転用実績
6 林業		
6	1	市町別林業経営体の概況
6	2	市町別林産物生産量（民有林）
6	5	市町別森林面積
7 水産業		
7	2	市町別、男女別・男子年齢階層別漁業就業者数
8 商業・貿易		
8	2	市町別事業所数、従業者数、年間商品販売額
9 鉱工業		
9	5	市町別事業所数、従業者数、製造品出荷額、有形固定資産投資額（従業者4人以上の事業所）
10 電気・ガス・水道		
10	7	水道普及状況
10	8	上水道の現況
11 住居・建築		
11	2	市町別、一般世帯の住居の種類、住居の所有関係別住居の状態
11	8	公営住宅の状況
12 交通・通信		
12	3	市町別の道路現況
12	13	市町別、車種別自動車台数
12	20	電話施設数

章	表番	表 題
15 労働		
15	7	市町別、産業（大分類）別、男女別15歳以上就業者数
16 税・財政		
16	12	市町別決算
18 社会保障		
18	8	市町別、障害区分別身体障害者数（身体障害者手帳所持者数）
18	20	共同募金（1）地域別募金状況（一般募金・歳末たすけあい募金）
19 公務員・選挙		
19	3	職種別職員数（市町）
19	5	選挙人名簿登録者数
20 教育		
20	2	市町別学校数、教員数、在学者数
20	3	小・中学校の市町別、学年別児童・生徒数
20	19	地方教育費（2）市町別の地方教育費
21 文化・宗教		
21	1	市町別社会教育学級・講座と受講者数
21	2	市町別公民館状況
21	5	テレビ放送受信契約数
21	8	宗教
22 観光		
22	2	市町別季節別観光客入込状況（延べ人数）
22	5	市町別目的別入込状況（延べ人数）
23 保健・衛生		
23	1	市町別医療施設数、医療関係者数
23	5	麻しん・風しん定期予防接種実施状況
23	7	がん検診受診状況
23	12	ごみ および し尿の処理状況
23	13	市町別公害苦情件数
25 災害・事故		
25	2	市町別月別火災発生件数および損害額
25	6	交通事故発生状況（7）市町別（人身事故）

3 福井県機構図
(平成29年10月28日現在)

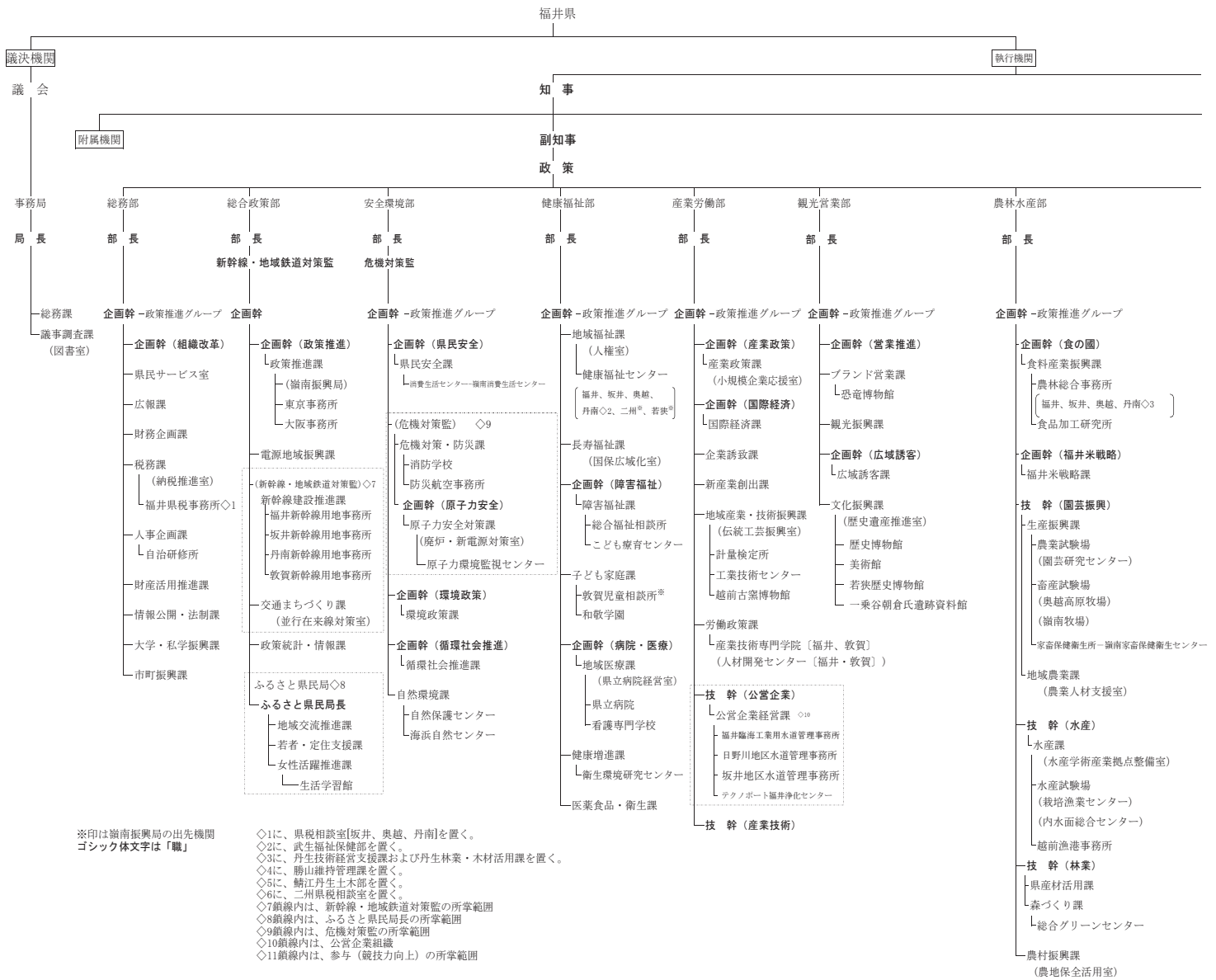

※印は嶺南振興局の出先機関
ゴシック体文字は「職」

- ◇1に、県税相談室(坂井、奥越、丹南)を置く。
- ◇2に、武生福祉保健部を置く。
- ◇3に、丹生技術経営支援課および丹生林業・木材活用課を置く。
- ◇4に、勝山維持管理課を置く。
- ◇5に、鯖江丹生土木部を置く。
- ◇6に、二州県税相談室を置く。
- ◇7縦線内は、新幹線・地域鉄道対策監の所掌範囲
- ◇8縦線内は、ふるさと県民局長の所掌範囲
- ◇9縦線内は、危機対策監の所掌範囲
- ◇10縦線内は、公営企業組織
- ◇11縦線内は、参与(競技力向上)の所掌範囲

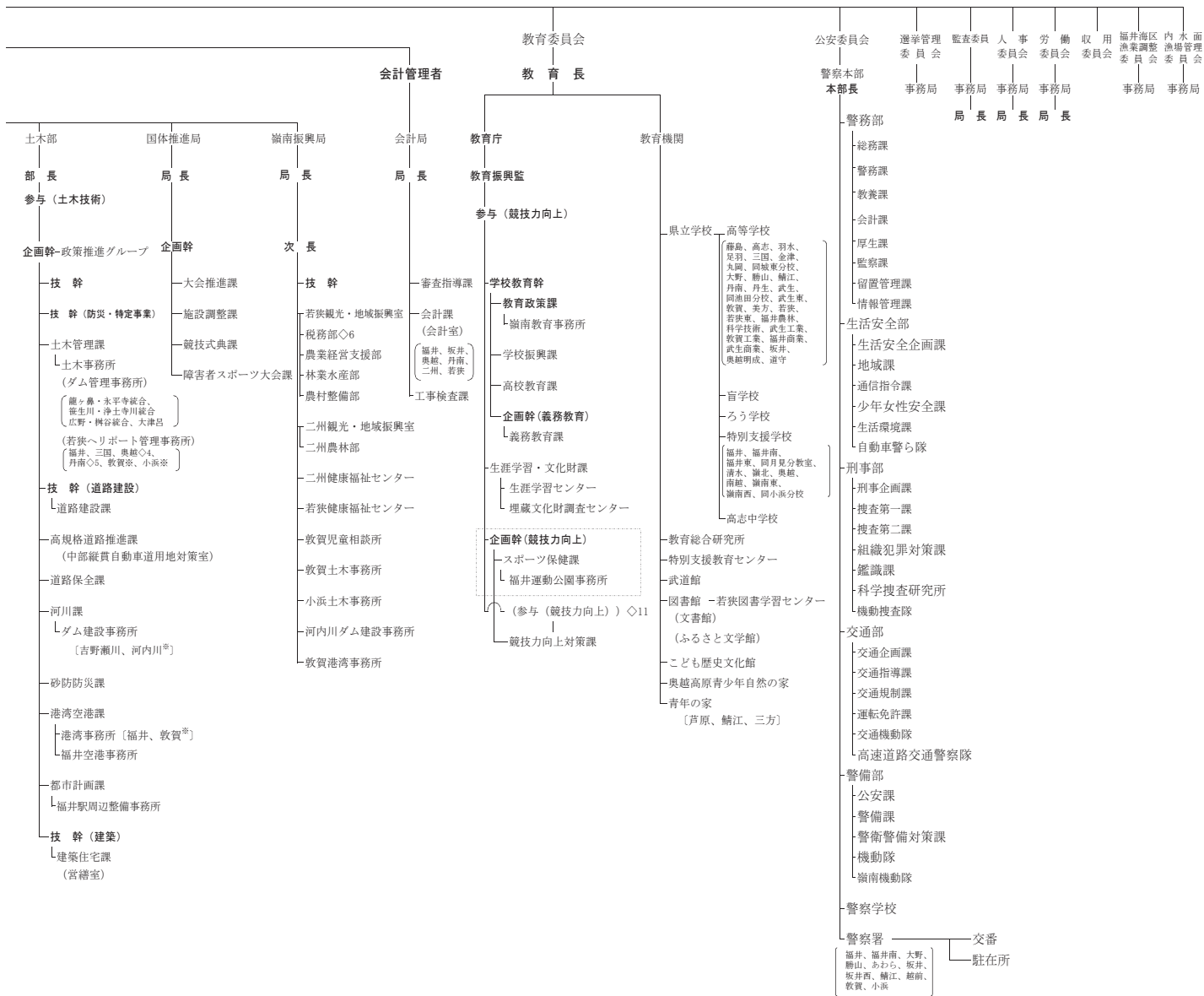

4 福井県の歴代知事

就任年月日	退任年月日		氏名	就任年月日	退任年月日		氏名
明治14. 2. 7	明治19. 7. 18	(官選制)	石黒 務	昭和17. 6. 15	昭和18. 7. 15	(官選制)	水野若松
" 19. 7. 19	" 22. 2. 26		石黒 務	" 18. 7. 16	" 20. 4. 20		加藤初夫
" 22. 2. 27	" 24. 8. 12		安立利綱	" 20. 4. 21	" 21. 1. 24		宮田笑内
" 24. 8. 13	" 25. 11. 15		牧野伸顕	" 21. 1. 25	" 21. 10. 3		斎藤武雄
" 25. 11. 16	" 30. 4. 6		荒川邦義	" 21. 10. 4	" 22. 3. 13		小幡治和
" 30. 4. 7	" 30. 11. 12		波多野伝三郎	" 22. 3. 14	" 22. 3. 19		吉川 覚
" 30. 11. 13	" 32. 4. 6		関 新吾	" 22. 3. 20	" 22. 4. 15		北 栄造(代理)
" 32. 4. 7	" 34. 4. 16		岩男三郎	" 22. 4. 16	" 26. 4. 2	(公選制)	小幡治和
" 34. 4. 17	" 35. 11. 7		宗像 政	" 26. 4. 3	" 26. 5. 2		河野寔敏(代理)
" 35. 2. 8	" 40. 12. 26		阪本 鈺之助	" 26. 5. 3	" 30. 2. 4		小幡治和
" 40. 12. 27	" 45. 3. 27		中村 純九郎	" 30. 2. 5	" 30. 3. 26		羽根盛一(代理)
" 45. 3. 28	大正 2. 5. 31		池松 時和	" 30. 3. 27	" 30. 4. 25		平原浩哉(代理)
大正 2. 6. 1	" 3. 6. 8		香川 輝	" 30. 4. 26	" 34. 3. 28		羽根盛一
" 3. 6. 9	" 6. 1. 27		佐藤 孝三郎	" 34. 3. 29	" 34. 4. 22		高橋朋厚(代理)
" 6. 1. 29	" 8. 4. 17		川島 純幹	" 34. 4. 23	" 38. 4. 22		北 栄造
" 8. 4. 18	" 10. 5. 26		湯地 幸平	" 38. 4. 23	" 42. 4. 22		北 栄造
" 10. 5. 27	" 13. 6. 3		白男川 譲介	" 42. 4. 23	" 46. 4. 22		中川平太夫
" 13. 6. 4	" 13. 7. 22		福永 尊介	" 46. 4. 23	" 50. 4. 22		中川平太夫
" 13. 7. 23	" 15. 8. 4		豊田 勝蔵	" 50. 4. 23	" 54. 4. 22		中川平太夫
" 15. 8. 5	昭和 3. 5. 24		市村 慶三	" 54. 4. 23	" 58. 4. 22		中川平太夫
昭和 3. 5. 25	" 5. 8. 25		小浜 浄鉦	" 58. 4. 23	" 62. 4. 22		中川平太夫
" 5. 8. 26	" 6. 12. 17		斎藤 直橘	" 62. 4. 23	平成 3. 4. 22		栗田幸雄
" 6. 12. 18	" 7. 3. 7		小浜 浄橘	平成 3. 4. 23	" 7. 4. 22		栗田幸雄
" 7. 3. 8	" 9. 4. 5		大達 茂雄	" 7. 4. 23	" 11. 4. 22		栗田幸雄
" 9. 4. 9	" 11. 3. 12		近藤 駿介	" 11. 4. 23	" 15. 4. 22		栗田幸雄
" 11. 3. 13	" 12. 11. 3		羽生 雅則	" 15. 4. 23	" 19. 4. 22		西川一誠
" 12. 11. 4	" 14. 4. 16		中野 与吉郎	" 19. 4. 23	" 23. 4. 22		西川一誠
" 14. 4. 17	" 15. 12. 13		木村 清司	" 23. 4. 23	" 27. 4. 22		西川一誠
" 15. 12. 14	" 17. 1. 8		久保田 峻	" 27. 4. 23			西川一誠
" 17. 1. 19	" 17. 6. 14		三好 重夫				

5 福井県の歴代議長、副議長

議 長		副 議 長		議 長		副 議 長	
就任年月日	氏 名	就任年月日	氏 名	就任年月日	氏 名	就任年月日	氏 名
明治14. 5. 26	本 多 鼎 介	明治14. 5. 26	杉 田 定 一	昭和 2. 10. 14	池 田 七 郎 兵 衛	昭和 2. 10. 14	福 井 甚 兵 衛
		" 15. 3. 28	藤 田 孫 平			" 3. 12. 1	中 尾 鼎 三
" 15. 8. 22	山 田 穰	" 15. 8. 22	藤 田 孫 平			" 3. 12. 15	松 田 輝 治
" 17. 6. 24	時 岡 又 左 衛 門	" 17. 6. 24	永 田 定 右 衛 門			" 4. 12. 17	山 田 仙 之 助
" 18. 3. 2	本 多 鼎 介			" 6. 10. 15	田 保 仁 左 衛 門	" 6. 10. 15	中 川 清 太 郎
" 18. 11. 21	竹 尾 茂	" 18. 11. 21	河 端 彦 造	" 10. 10. 21	恩 地 政 右 衛 門	" 10. 10. 21	小 谷 重 右 衛 門
" 18. 12. 3	本 多 鼎 介	" 18. 12. 3	竹 尾 茂	" 13. 12. 7	田 保 仁 左 衛 門		
" 19. 9. 6	永 田 定 右 衛 門			" 14. 10. 16	酒 井 利 雄	" 14. 10. 16	若 泉 孝 治
" 20. 12. 13	永 田 定 右 衛 門	" 20. 12. 13	岡 部 廣	" 17. 7. 8	松 田 輝 治	" 20. 12. 21	山 川 登
" 22. 2. 1	杉 田 定 一	" 22. 2. 1	永 田 定 右 衛 門	" 22. 5. 21	野 村 栄 太 郎	" 22. 5. 21	高 波 武 右 衛 門
" 23. 3. 26	杉 田 定 一	" 23. 3. 26	永 田 定 右 衛 門	" 23. 4. 30	高 波 武 右 衛 門	" 23. 4. 30	渡 辺 捨 吉
" 23. 10. 27	山 田 卓 介	" 23. 10. 27	柴 田 仁 兵 衛	" 24. 5. 28	勝 見 厚	" 24. 5. 28	吉 村 直 之
" 24. 9. 15	山 田 卓 介	" 24. 9. 15	高 橋 毛 一			" 24. 12. 26	谷 口 敬 三
		" 25. 11. 16	竹 尾 茂	" 25. 6. 15	野 村 栄 太 郎	" 25. 6. 15	玉 木 一 馬
" 26. 8. 31	山 田 卓 介	" 26. 8. 31	奥 田 與 兵 衛	" 26. 5. 21	杉 山 孝 二	" 26. 5. 21	長 谷 川 清
		" 28. 9. 16	佐 々 木 治 太 夫	" 27. 5. 17	市 橋 勘 左 衛 門		
" 30. 8. 31	市 橋 保 治 郎	" 30. 8. 31	藤 井 五 郎 兵 衛	" 28. 10. 27	長 谷 川 清	" 28. 10. 27	山 崎 正 一
" 30. 10. 16	片 山 政 治 郎	" 30. 10. 16	伊 崎 源 六	" 30. 5. 20	寺 田 常 吉	" 30. 5. 20	脇 坂 貞 二 郎
" 32. 10. 7	鷺 田 土 三 郎	" 32. 10. 7	熊 谷 五 右 衛 門	" 31. 12. 26	今 沢 東	" 31. 12. 26	親 崎 繁
" 36. 10. 22	中 山 義 樹	" 36. 10. 22	山 口 一 誘	" 33. 4. 1	山 崎 正 一	" 33. 3. 31	西 山 光 治
" 37. 11. 19	義 江 市 郎 右 衛 門			" 34. 5. 13	麻 王 傳 兵 衛	" 34. 5. 13	揚 原 新 十 郎
" 38. 11. 10	大 橋 松 二 郎			" 35. 6. 29	笠 羽 清 右 衛 門	" 35. 6. 29	飯 田 彦 太 郎
" 40. 10. 21	吉 田 圓 助	" 40. 10. 21	松 井 文 太 郎	" 36. 12. 20	竹 内 武	" 36. 12. 20	藤 堂 作 衛
" 41. 9. 14	熊 谷 五 右 衛 門	" 41. 9. 14	林 謙 治 郎	" 37. 11. 10	山 本 治	" 37. 11. 10	芝 田 竹 次 郎
		" 43. 11. 7	藤 田 惣 左 衛 門	" 38. 5. 13	揚 原 新 十 郎	" 38. 5. 13	田 中 作 太 夫
" 44. 10. 15	大 橋 松 二 郎	" 44. 10. 15	植 村 善 四 郎	" 39. 5. 28	山 本 宇 平	" 39. 5. 28	高 木 正 二
大正元. 12. 5	植 村 善 四 郎	大正元. 12. 5	高 波 武 右 衛 門	" 40. 7. 10	吉 村 直 之	" 40. 7. 10	笠 原 武
" 4. 10. 13	廣 江 幸 吉	" 4. 10. 13	池 田 七 郎 兵 衛	" 41. 6. 28	山 本 治	" 41. 6. 28	高 木 孝 一
" 5. 11. 14	池 田 七 郎 兵 衛	" 5. 11. 14	内 田 忠 治 郎			" 41. 12. 17	寺 田 儀 一
		" 6. 11. 2	廣 部 徳 寿	" 42. 5. 20	笠 羽 清 右 衛 門	" 42. 5. 20	大 月 恭 一
" 8. 10. 18	池 田 七 郎 兵 衛	" 8. 10. 18	井 崎 清 二	" 46. 5. 20	吉 村 直 之	" 46. 5. 20	山 本 順 一
" 9. 11. 18	藤 田 一	" 9. 11. 18	前 田 三 右 衛 門	" 47. 5. 26	高 木 孝 一	" 47. 5. 26	田 辺 義 典
" 10. 11. 18	義 江 民 治			" 48. 6. 26	高 木 正 二	" 48. 6. 26	北 川 昭 治
" 11. 11. 25	義 江 民 治	" 11. 11. 25	森 川 惣 兵 衛	" 50. 6. 20	別 田 重 雄	" 50. 6. 20	牧 野 忠 兵 衛
" 12. 10. 14	窪 田 彦 左 衛 門	" 12. 10. 14	藤 田 稔			" 51. 9. 24	関 捨 男

(つづき)

議 長		副 議 長		議 長		副 議 長	
就任年月日	氏 名	就任年月日	氏 名	就任年月日	氏 名	就任年月日	氏 名
昭和52. 6. 2	桑 森 邦 夫	昭和52. 11. 8	柳 原 啓 司	平成19. 5. 9	石 川 与三吉	平成19. 5. 9	中 川 平 一
" 53. 6. 14	北 川 昭 治	" 53. 6. 14	田 中 伝	" 20. 9. 17	山 岸 猛 夫	" 20. 9. 17	一 瀬 明 宏
" 54. 5. 10	山 本 順 一	" 54. 5. 10	武 内 重 正	" 21. 9. 9	斉 藤 新 緑	" 21. 9. 9	渡 辺 政 士
" 55. 6. 30	東 郷 重 三	" 55. 6. 30	大 西 信 乃	" 22. 9. 7	中 川 平 一	" 22. 9. 7	小 泉 剛 康
" 56. 7. 9	坪 川 貞 純	" 56. 7. 9	吉 田 慶 三	" 23. 5. 11	田 中 敏 幸	" 23. 5. 11	吉 田 伊 三 郎
" 57. 6. 14	関 捨 男	" 57. 6. 14	関 文 治	" 24. 9. 14	吉 田 伊 三 郎	" 24. 6. 20	松 井 拓 夫
" 58. 5. 12	池 端 昭 夫	" 58. 5. 12	松 田 幸 彦	" 25. 9. 18	笹 岡 一 彦	" 25. 6. 18	田 村 康 夫
" 60. 6. 26	今 村 重 治	" 59. 12. 21	荒 井 公 一	" 26. 6. 18	田 村 康 夫	" 26. 6. 18	松 田 泰 典
" 62. 5. 18	吉 田 慶 三	" 60. 6. 26	山 崎 正 昭	" 27. 5. 12	仲 倉 典 克	" 27. 5. 12	大 久 保 衛
" 63. 7. 14	松 田 幸 彦	" 62. 5. 18	宇 野 繁 太 郎	" 28. 9. 12	松 井 拓 夫	" 28. 5. 10	畑 孝 幸
平成元. 6. 23	中 井 石 男	" 63. 7. 14	岩 崎 邦 夫	" 29. 5. 10	松 田 泰 典	" 29. 5. 10	大 森 哲 男
" 2. 6. 20	吉 田 正 人	平成元. 6. 23	中 島 弥 昌				
" 2. 8. 27	岩 崎 邦 夫	" 2. 6. 20	池 田 熊 蔵				
" 3. 5. 8	山 崎 正 昭	" 3. 5. 8	西 村 由 夫				
" 4. 3. 6	小 棹 博	" 4. 6. 23	山 本 文 雄				
" 5. 10. 7	宇 野 繁 太 郎	" 5. 10. 7	美 濃 美 雄				
" 6. 7. 7	池 田 熊 蔵	" 6. 7. 7	吉 田 忠 智				
" 7. 5. 10	中 島 弥 昌	" 7. 5. 10	関 孝 治				
" 8. 6. 24	池 田 俊 男	" 8. 6. 24	池 端 忠 好				
" 9. 6. 19	見 城 一 宣	" 9. 6. 19	山 本 芳 男				
" 10. 9. 21	坂 川 優	" 10. 9. 21	村 上 利 夫				
" 11. 5. 11	山 本 文 雄	" 11. 5. 11	大 戸 好 夫				
" 12. 6. 28	美 濃 美 雄	" 12. 6. 28	石 川 与三吉				
" 13. 6. 19	西 村 由 夫	" 13. 6. 19	屋 敷 勇				
" 14. 6. 18	関 孝 治	" 14. 6. 18	久 保 新 六				
" 15. 5. 13	山 本 芳 男	" 14. 8. 1	前 田 康 博				
" 16. 9. 17	前 田 康 博	" 15. 5. 13	松 崎 晃 治				
" 17. 9. 14	松 崎 晃 治	" 16. 3. 17	田 中 敏 幸				
" 18. 9. 13	屋 敷 勇	" 17. 3. 18	山 岸 猛 夫				
		" 18. 3. 17	斉 藤 新 緑				